

Día de los Muertos **MÉXICO**

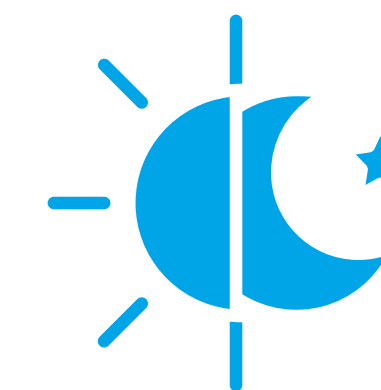

consigue
Tu viaje



DURACIÓN

8 días y 7 noches



ESTILO DE VIAJE

Cultural



EXIGENCIA FÍSICA

Baja

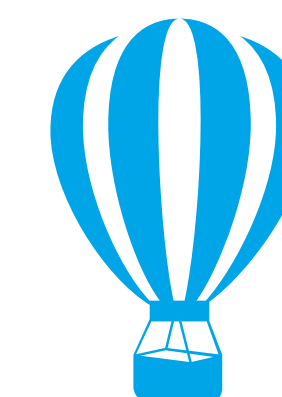

UNICA SALIDA

28 de Octubre 2025

México

VIVE EL DÍA DE LOS MUERTOS
EN EL CORAZÓN DE MÉXICO



Sumérgete en una de las **tradiciones más vibrantes** y conmovedoras de **México** con este recorrido exclusivo.

Durante **8 días y 7 noches**, descubrirás la **riqueza cultural y espiritual** de esta festividad en lugares emblemáticos como: **Ciudad de México, Querétaro, San Miguel de Allende, Guanajuato, Morelia y Pátzcuaro.**





Mapa del Viaje



**CIUDAD DE
MÉXICO**



QUERÉTARO



**SAN MIGUEL
DE ALLENDE**



**DOLORES
HIDALGO**



TZINTZUNTZAN



PATZCUARO



MORELIA



GUANAJUATO



Destacados



Recorrido por **Ciudad de México**, incluyendo el **Zócalo**, el **Museo de Antropología**, la **Basílica de Guadalupe** y **Teotihuacán**.

Celebración del **Día de los Muertos en Pátzcuaro y Tzintzuntzan**, con altares, velas y ofrendas en los cementerios.

Visitas a **San Miguel de Allende y Guanajuato**, con su arquitectura colonial, callejones y túneles históricos. Exploración de **Morelia y Querétaro**, con su riqueza cultural y belleza arquitectónica.

Experiencia gastronómica con platillos típicos como **pan de muerto y mole**, además de expresiones artísticas como **mariachis y danzas folclóricas**.

Un viaje que combina historia, tradición y cultura en una de las festividades más emblemáticas de México.

DÍA 1

Ciudad de México

- Llegada, traslado al hotel y alojamiento.
- **Ciudad de México** es una ciudad viva y cosmopolita que refleja historia, arte, arquitectura y tradiciones, una de las más emblemáticas son los festejos de Día de Muertos.



DÍA 2

Ciudad de México / Querétaro / San Miguel de Allende

- Desayuno. Salida hacia **Querétaro**, bella ciudad virreinal donde se realiza un recorrido panorámico por sus principales atractivos.
- Tiempo libre para recorrer.
- A Continuación, al **pueblo-museo de San Miguel de Allende** y, a la llegada, visita panorámica de su armonioso centro histórico.
- Tiempo libre para recorrer.
- Alojamiento.



DÍA 3

San Miguel de Allende / Dolores Hidalgo / Guanajuato / San Miguel de Allende

- Desayuno. Salida hacia **Dolores Hidalgo**, ciudad cuna de la independencia mexicana y lugar de culto a Don Miguel Hidalgo y Costilla y José Alfredo Jiménez.
- Continuación a **Guanajuato, Patrimonio Cultural de la Humanidad**, para realizar la visita panorámica de sus lugares más destacados: el **monumento al Pípila**, la **Alhóndiga de Granaditas**, la universidad, el **callejón del Beso**, o el **teatro Juárez**.
- Regreso a San Miguel de Allende.
- Alojamiento.



DÍA 4

San Miguel de Allende / Capula / Morelia

- Desayuno. Salida hacia **Morelia**. En sus proximidades, se visita el **pueblo de Capula**, famoso por sus diseños de alfarería y porque es la **cuna de las tradicionales Calacas o Catrinas**.
- Por la tarde, se realiza la visita panorámica de **Morelia, ciudad Patrimonio de la Humanidad**.
- Alojamiento.





DÍA 5

Morelia / Pátzcuaro / Tzintzuntzan / Morelia

- Desayuno. Salida hacia **Pátzcuaro, pueblo mágico** de México, donde se realizará una visita panorámica que invita a pasear entre escenas populares y variedad de artesanías.
- Tiempo libre.
- Continuación hacia el **pueblo y sitio arqueológico de Tzintzuntzan**, donde se celebra el **Festival de Noche de Muertos**.
- Tiempo libre para caminar y fotografiar su colorido e impactante Panteón.
- Posibilidad de observar la representación del juego de pelota prehispánico.
- Regreso a Morelia avanzada la noche.
- Alojamiento.



DÍA 6

Morelia / Ciudad de México

- Desayuno. A la llegada a la **Ciudad de México**, parada para visitar el **museo de Antropología**, el más grande de México. El edificio es uno de los más bellos ejemplos de la arquitectura contemporánea mexicana. **Visita imprescindible para conocer los orígenes de las civilizaciones del México** antiguo: la teotihuacana, la azteca (aquí se encuentran algunas de las piezas más representativas de esta cultura), la olmeca (la cultura madre) y la maya (la civilización cuya grandeza ha sido reconocida a partir de sus avanzados conocimientos en arquitectura, astronomía, matemáticas, filosofía y arte).
- Continuación hacia el hotel.
- Tiempo libre.
- Alojamiento.

DÍA 7

Ciudad de México

- Desayuno. Salida hacia la **Basílica de Guadalupe**, el santuario más importante de México.
- Continuación hacia Teotihuacán y visita de la zona arqueológica, donde estuvo asentada la cultura teotihuacana. Aquí destaca el **Templo de Quetzalcóatl, la Pirámide del Sol y la Pirámide de la Luna**, desde donde se aprecia la **Calzada de los Muertos**.
- Almuerzo. De regreso hacia la Ciudad de México se realiza un recorrido panorámico pasando por la **avenida Reforma** a lo largo de la cual se encuentran algunos de los monumentos más importantes: la **avenida Juárez**, donde está el **parque de La Alameda y el Palacio de Bellas Artes**; y la calle Madero hasta llegar al Zócalo.
- En este último sitio se visitará, solo externamente, el **Palacio Nacional, la Catedral y el Templo Mayor**.
- Regreso al hotel.
- Alojamiento.



DÍA 8

Ciudad de México

- Desayuno.
- Traslado al aeropuerto.



Nuestro Programa Incluye



- **7 noches de alojamiento** en los hoteles previstos o similares, con desayuno incluido, en hab. doble.
- **1 almuerzo**, según itinerario.
- **Traslados** aeropuerto Internacional Benito Juárez de la Ciudad de México – hotel – aeropuerto Internacional Benito Juárez de la Ciudad de México en servicio regular sin guía.
- **Visitas** indicadas en el itinerario.
- **Guía privado de habla hispana** durante el circuito.
- **Seguro de viaje Assist Card AC60** Cobertura USD 60.000



Día de Muertos 🎈

Salida 28 de Octubre 2025

TOUR:

Mínimo 2 personas

ALOJAMIENTO:

- **Ciudad de México: (3 noches):** Regente City (Turista).
- **San Miguel Allende (2 noches):** Misión San Miguel de Allende (Primera).
- **Morelia (2 noches):** Gamma Morelia Beló (Turista Sup.).

VALORES POR PERSONA / HABITACIÓN:

- **Individual:** USD 2.415
- **Doble:** USD 1.570
- **Triple:** USD 1.570



Ticket Aéreo



Los valores de los ticket aéreos se cotizan de manera personalizada, ya que cada cliente tiene la opción de agregar escalas o extender su viaje al destino de su elección.

Ejemplo:

- **Vuelo con tarifa base llegada a Ciudad de México** desde USD 850 por persona

INCLUYE:

- Maleta de mano 10Kg y equipaje de bodega 23Kg
- No permite devolución
- Permite cambios pagando multa + diferencia de tarifa en caso de existir
- Las extensiones se cotizan por separado, favor consultar tarifas.
- Tarifas sujetas a variación al momento de reservar.





Es muy importante saber



- Tour Exclusivo a partir de 30 pasajeros.
- Salida sujeta a formación mínima de grupo de 30 pasajeros.
- Una vez alcanzado el mínimo de grupo se requerirá el depósito de garantía no reembolsable de USD 250 por persona.



consigue
Tu viaje